УниВестник

газета учреждения образования «Полесский государственный университет»

МАРТ 2023 **К ДНЮ ЖЕНЩИН**

К ДНЮ ЖЕНЩИН

Уважаемые коллеги, аспирантки и студентки,
примите самые искренние поздравления с Днем женщин!

Без сомнения, Вы являетесь самой ценной и прекрасной составляющей нашего коллектива, крепкой его основой.
Ваш высокий профессионализм, терпение и мудрость привносят в рабочие будни гармонию и вдохновляют на новые свершения.
Вы уверенно ставите смелые цели и целеустремлённо, ответственно, увлеченно добиваетесь успехов, успевая заботиться о близких и сохранять тепло домашнего очага.
Природа наделила Вас чуткостью, жизненной стойкостью, оптимизмом и умением любить.
Пусть наступившая весна подарит радость, тепло и улыбки!
Пусть сбываются надежды и мечты!
Крепкого здоровья, счастья и благополучия Вам и Вашим семьям!

Ректор Полесского государственного университета В.И.Дунай

К ДНЮ ЖЕНЩИН

Университет в женских лицах

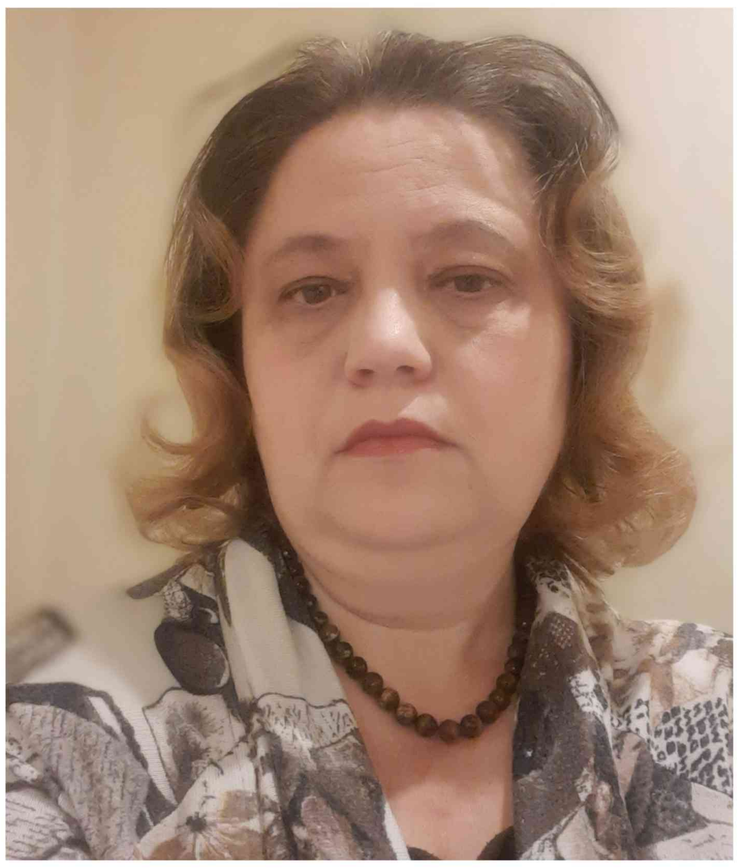

Друк Валентина Юрьевна
кандидат экономических наук, доцент

Валентина Юрьевна работает в системе образования с 1994 года. Ззакончила с отличием Гомельский кооперативный институт в 1994 году. С сентября 2007 года является сотрудником Полесского государственного университета. В разное время занимала должности заместителя декана экономического факультета по научной работе, заведующего кафедрой, декана, проректора. В настоящее время работает на должности доцента кафедры экономики и бизнеса. В 2003 году защитила кандидатскую диссертацию.В 2008 году присвоено ученое звание доцента по специальности ”Экономика“. Является автором более 80 научных и учебно-методических работ, включая учебные пособия с грифом Министерства образования Республики Беларусь, монографии и статьи в рецензируемых журналах. Занимается научно-исследовательской работой, участвует в научных исследованиях. В период с 2012 по 2018 вместе с супругом Куликом Н.И. являлась родителем-воспитателем первого в Пинске детского дома семейного типа. Семья воспитала 14 детей, является многодетной, пятеро детей в семье усыновлены, восемь детей воспитанники и подопечные. В настоящее время в семье растет шестеро несовершеннолетних детей. В 2012 году получила звание «Человек года» (г.Пинск)., а также диплом Пинского городского исполнительного комитета за высокие достижения в сфере социальной защиты населения. В феврале 2013 года награждена дипломом Брестского областного отделения общественного объединения «Белорусский союз женщин» за 1-место в областном конкурсе «Женщина года-2012» в номинации «За достижения в воспитании детей». В 2015 году награждена Почетной грамотой отдела образования, спорта и туризма Пинского городского исполнительного комитета за добросовестное исполнение обязанностей по воспитанию детей-сирот, а также детей, оставшихся без попечения родителей, а также за активное участие в информационно-просветительской деятельности. В 2016 году награждена Почетной грамотой Пинского городского Совета депутатов за много-

Семья Друк на посадке деревьев на семейной аллее ПолесГУ

летний добросовестный труд в системе образования, достигнутые успехи в воспитании и обучении подрастающего поколения. В 2008, 2009, 2011, 2022 годах награждалась грамотами, в 2019 году – Почетной грамотой УО «Полесский государственный университет». В 2021 году награждена благодарственным письмом Брестского областного исполнительного комитета.

К ДНЮ ЖЕНЩИН

Дмитрович Наталья Павловна
доцент кафедры биотехнологии, кандидат сельскохозяйственных наук

Родилась в г. Пинске. В 2013 году окончила учреждение образования ”Полесский государственный университет, по специальности ”Биология“, (квалификация – биолог-биотехнолог, преподаватель биологии), в 2017 году окончила аспирантуру Полесского государственного университета по специальности ”Биология (биотехнология) “. В 2021 году защитила диссертацию на соискание ученой степени кандидата сельскохозяйственных наук по специальности Рыбное хозяйство и аквакультура. Выполняла исследования в рамках договора с Министерством образования РБ по заданию: ”Влияние суспензии хлореллы на процессы раннего онтогенеза осетровых и сомовых рыб“). Являлась исполнителем в проекте ”Определить влияние комбикормов, содержащих, суспензии водорослей и жмыхи масличных культур, на темп роста молоди ценных видов рыб и их продуктивность“. На данный момент подготовила, в том числе в соавторстве, 3 учебно-методических пособия и 9 электронных учебно-методических комплексов; опубликовала 78 научных работ, в том числе 13 в рецензируемых научных журналах ВАК, 46 тезисов и материалов конференций (в том числе зарубежных на английском языке), 5 рекомендаций и 2 патента: ”Компактная установка замкнутого водообеспечения для выращивания рыб“, ”Садок для выращивания товарной рыбы“.

Воробьева Мария Михайловна
доцент кафедры биотехнологии, кандидат биологических наук, доцент

Мария Михайловна – ведущий научный сотрудник отраслевой лаборатории «ДНК и клеточных технологий в растениеводстве и животноводстве»; председатель СМУ ПолесГУ. Досрочно защитила диссертацию на соискание ученой степени кандидат биологических наук по специальностям Энтомология и Молекулярная генетика на тему «Морфологическая изменчивость и генетическая вариабельность видов тлей (Sternorrhyncha: Aphidoidea), относящихся к разным эколого-систематическим группам». Руководитель и исполнитель научно-исследовательских работ с 2011 по 2023 гг. при финансовой поддержке Министерства образования Республики Беларусь и Белорусского республиканского фонда фундаментальных исследований. В 2017 г. в соответствии с распоряжением Президента Республики Беларусь получила стипендию Президента Республики Беларусь на 2017 год. За значительные успехи в организации и совершенствовании учебного и воспитательного процесса на факультете, формировании интеллектуального, культурного и нравственного развития студентов, личный вклад в подготовку высококвалифицированных специалистов, плодотворную научную деятельность, научные достижения в решении прикладных и фундаментальных задач, а также развитии белорусской науки получила Грамоту УО МГПУ им.И.П. Шамякина (2019 г.) и Падзяку Міністэрства адукацыі Рэспублікі Беларусь (2020 г.), грамоту ПолесГУ (2021 г., 2022 г.).

Автор и соавтор пособия по естественному образованию, 1 монографии, 4 справочных и учебно-методических издания, 23 статей в научных журналах и сборниках, 63 материалов конференций.

К ДНЮ ЖЕНЩИН

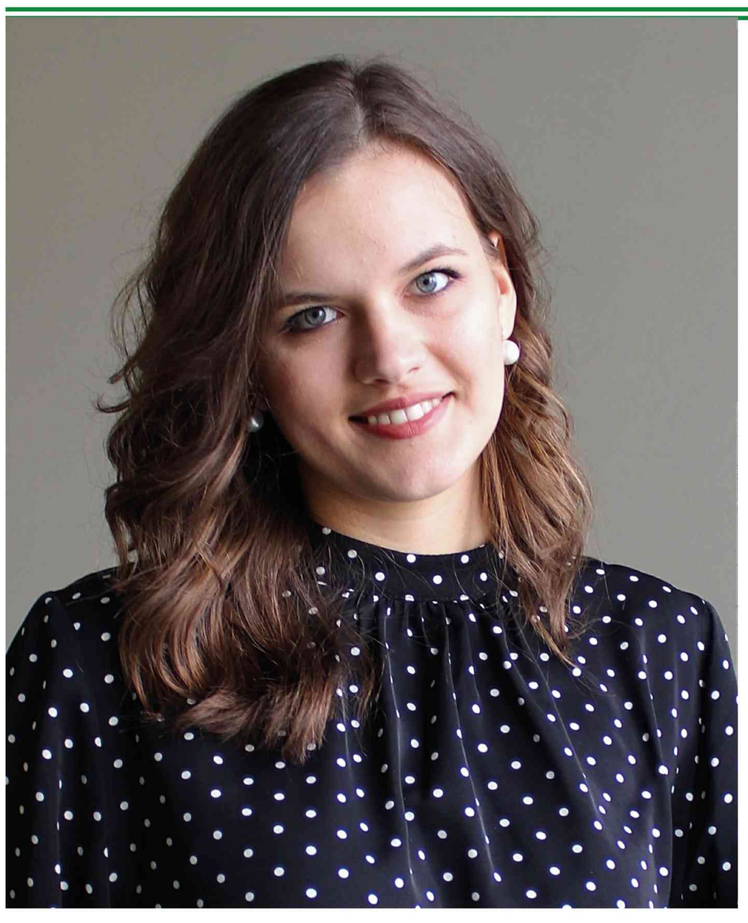

Тихоновская Юлия Олеговна
ассистент кафедры маркетинга и международного менеджмента, магистр экон. наук

Выпускница Полесского государственного университета по специальности «Экономика и управление на предприятии». По окончании университета была награждена грамотой за активное участие в творческой и общественной деятельности университета, выражена благодарность ОО «Белорусским республиканским союзом молодежи» за активное участие в общественной жизни, добросовестную работу, активную жизненную позицию и личный вклад в популяризацию идей БРСМ. В 2019 году окончила магистратуру ПолесГУ по специальности «Экономика и управление народным хозяйством» с присвоением степени магистра экономических наук. В настоящее время проходит учебу в аспирантуре по специальности «Экономика и управление народным хозяйством. Экономические науки» . С сентября 2020 года – ассистент кафедры маркетинга и международного менеджмента ПолесГУ. С апреля 2021 года исполняет обязанности заместителя декана факультета экономики и финансов по научной работе. В 2021 году возглавила молодежное крыло Пинской городской организации ОО «Белорусский союз женщин» в Полесском государственном университете. Деятельность объединения дает возможность повышения статуса женщин, укрепления традиционных духовных и нравственных ценностей, упрочения согласия и мира в отдельно взятой ячейке общества и в стране в целом

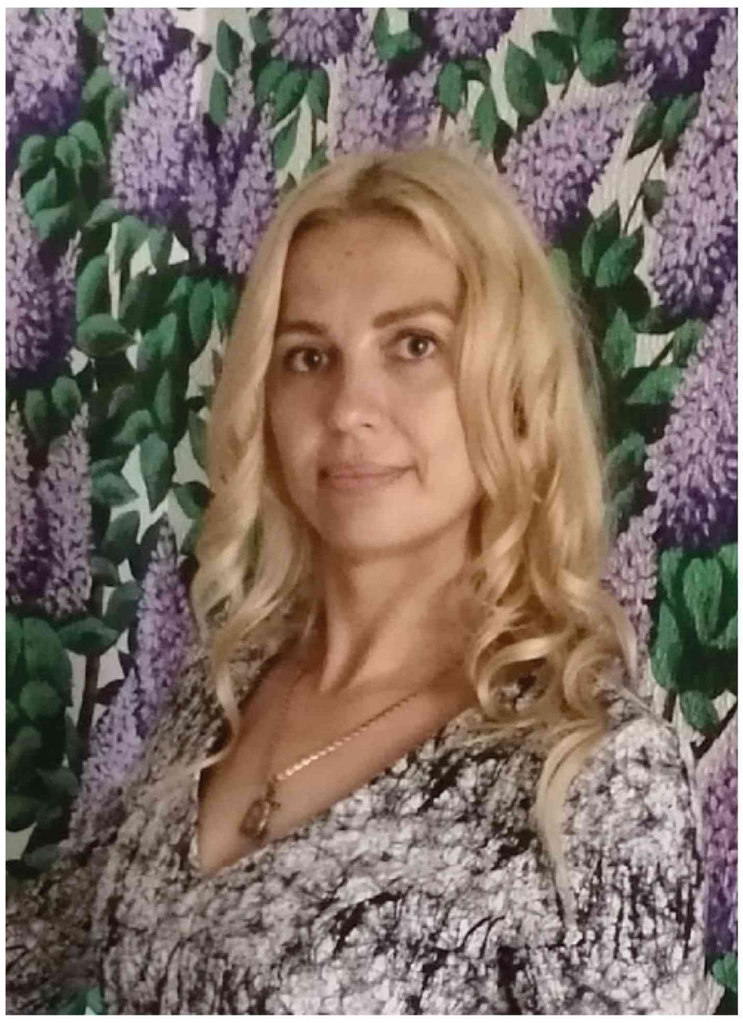

Бухтик Марина Игоревна
доцент кафедры финансового менеджмента, кандидат экономических наук

Родилась в городе Пинске.
В 2001 году с отличием окончила среднюю школу № 8 города Пинска. В 2006 году с отличием окончила уреждение образования «Пинский Государственный высший банковский колледж Национального Банка Республики Беларусь» по специальности «Финансы и кредит». С 2006-2007 гг. проходила обучение в магистратуре Полесского государственного университета на факультете «Банковского дела» по специальности «Финансы. Денежное обращение. Кредит». Присуждена степень магистра экономических наук. За время учёбы в магистратуре опубликовано 3 научные статьи, получен диплом за лучшую научно-исследовательскую работу в III-й научно-практической конференции исследований молодых учёных Пинщины.
Участвовала в VII Всероссийской Олимпиаде развития Народного хозяйства России (Москва, 2007 г.), награждена дипломом за методологический подход в научной работе. В 2010 году окончила аспирантуру Санкт-Петербургского государственного университета экономики и финансов на кафедре «Банковского дела» по специальности «Финансы. Денежное обращение. Кредит». В феврале 2011 года защитила диссертацию на соискание ученой степени кандидата экономических наук по специальности «Финансы, денежное обращение и кредит», тема «Системы защиты банковских вкладов в странах с развивающимися рынками». Присуждена учёная степень кандидата экономических наук.

К ДНЮ ЖЕНЩИН

Рыбалко Юлия Александровна,
начальник научно-инновационного отдела, кандидат экономических наук, доцент

В 2002 году окончила гимназию №2 г. Пинска.

В 2007 году окончила Белорусский государственный экономический университет» по специальности «Экономика и управление на предприятии».

Неоднократный победитель Международной олимпиады по экономическим, финансовым дисциплинам и вопросам управления Молодежного союза экономистов и финансистов России, участник различных международных научно-практических конференций и экономических форумов.

Прошла обучение на спецфакультете психолого-педагогической переподготовки Белорусского государственного экономического университета, присвоение квалификации преподаватель.

В 2018 г. окончила аспирантуру при при Институте системных исследований в АПК Национальной академии наук Беларуси». Защитила кандидатскую диссертацию «Совершенствование экономических отношений в вертикально интегрированных продуктовых компаниях».

С 2019 занимает должность заведующего лабораторией «Бизнес-центр» ПолесГУ.

Активно занимается научно-исследовательской работой, принимает участие в конференциях, руководит научными работами студентов. Результаты исследований за весь период научной деятельности опубликованы в более 60 научных трудах.

Является членом ОО «Белорусский союз женщин», РГОО «Белорусское общество «Знание», Первичной профсоюзной организации ПолесГУ.

Лебедь Татьяна Леонидовна
заведующий отраслевой лабораторией «Лонгитудинальные исследования»

В 2000 году с отличием окончила СШ №16 г.Пинска. В 2005 окончила Белорусский государственный университет с отличием по специальности химик-аналитик, химик-фармацевт.

С 2010 года является преподавателем кафедры биотехнологии. Татьяна Леонидовна автор 2-х десятков методик проведения генетических исследований, более 50 научных и учебно-методических работ, включая учебные пособия с грифом Министерства образования, монографий и статей в рецензируемых журналах. Получила постдипломное образование на кафедре экологической и молекулярной генетики Международного государственного экологическогоуниверситетаим.А.Д.Сахарова. По итогам научно-исследовательской работы в 2015 году отмечена благодарностью Министра образования за личный вклад в развитие науки и инновационной деятельности.

Татьяной Леонидовной были внедрены аллергодиагностика ПЦР-диагностика инфекций, генодиагностика мультифакторных заболеваний, что позволило увеличить доступность услуг в Пинском регионе, оказываемых ранее только в областных центрах и столице.

В мае 2020 года согласно приказа Министра здравоохранения отраслевая лаборатория «Лонгитудинальных исследований» во главе с Лебедь Т.Л. приняла активное участие в борьбе с короновирусной инфекцией, запустив ПЦР-диагностику вируса в Пинском регионе. В 2020 году отраслевая лаборатория «Лонгитудинальные исследования» была награждена грамотой Полесского государственного университета за верность традициям и укрепление авторитета университета.

К ДНЮ ЖЕНЩИН

Минюк Ольга Николаевна

доцент кафедры информационных технологий и интеллектуальных систем, кандидат сельскохозяйственных наук

Ольга Николаевна – автор многих научных работ и учебно-методических разработок. Свой трудовой путь она прошла от лаборанта до доцента кафедры и уже на протяжении шести лет прививает студентам любовь к точным наукам. Помимо образовательного процесса Ольга Николаевна активный участник мероприятий проводимых на факультете, куратор студенческой группы. Ольгу Николаевну на факультете знают как ответственного, инициативного преподавателя готового оказать методическую помощь молодым специалистам. Родилась в д. Лемешевичи Пинского района.

В 2003 г. окончила Лемешевичскую среднюю школу. В 2008 году окончила УО «Белорусский государственный технологический университет» по специальности «Биотехнология», с присвоением квалификацииинженер-химик-технолог. С 2010 по 2015 гг. – в должности младший научный сотрудник лаборатории лонгитудинальных исследований ПолесГУ.

В 2015 году защитила кандидатскую диссертацию на тему «Приемы возделывания фасоли овощной и бобов овощных на дерново-подзолистой супесчаной почве». С марта 2020 г. – доцент кафедры информационных технологий и интеллектуальных систем ПолесГУ.

Ольга Николаевна является автором более 50 работ включающих: 2 патента, статьи в научных журналах и сборниках, материалы конференций, учебно-методические издания.

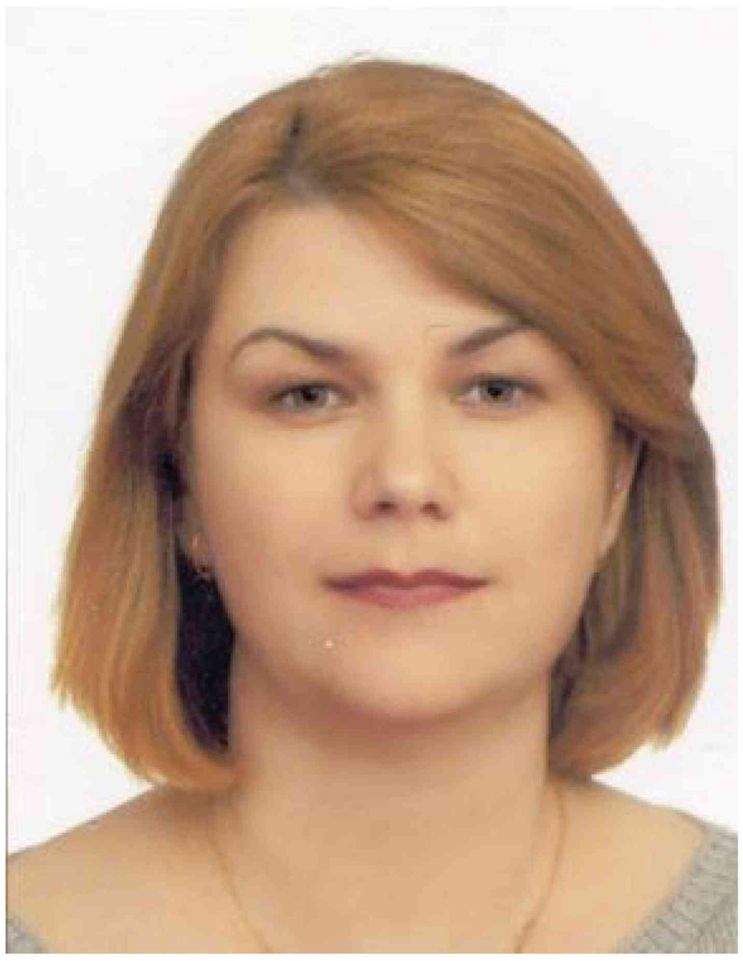

Гаврилик Марина Викторовна

доцент кафедры физической культуры и спорта, кандидат педагогических наук

В 1990 году окончила среднюю школу №12 г. Пинска. Профессиональный путь начался с обучения в Академии физического воспитания и спорта по специальности «Физическая культура». С 1995 года по распределению работала в СШ № 12 г. Пинска учителем физической культуры.

С 2006 года по сентябрь 2022 года работала старшим преподавателем кафедры физической культуры и спорта учреждения образования «Полесский государственный университет». В 2022 году защитила кандидатскую диссертацию по теме «Создание интегрированной физкультурно-спортивной среды, направленной на повышение эффективности физического воспитания студентов». В сентябре 2022 года присвоена ученая степень кандидата педагогических наук.

С сентября 2022 вляется доцентом ка кафедры физической культуры и спорта Полесского государственнго университета. Марина Викторовна стояла у истоков создания факультета организации здорового образа жизни, который дал старт развитию высшего физкультурного образования в г. Пинске. Она активно занимается учебно-методической и научной работой – разработала концепцию повышения эффективности физического воспитания студентов на основе организации физкультурно-спортивной среды в университете, которая способствует формированию мотивационно-ценностного отношения студентов к физической культуре и повышает их заинтересованность к занятиям в целом.

Факультет экономики и финансов

ул.Кирова,24, г.Пинск
(учебный корпус №1).
Проезд автобусами 2,4,5,12,13
до остановки «Концертный зал»
Тел: +375 165 31 21 00
Факс:+375 165 31 21 55
E-mail: rzheuskaya.t@polessu.by

Общее высшее образование:

Лингвистическое обеспечение межкультурной коммуникации (с указанием языков)
Финансы и кредит
Бухгалтерский учет, анализ и аудит
Экономика и управление
Маркетинг
Менеджмент
Бизнес-администрирование
Экономика
Инженерная экономика

Магистратура:
Финансы, налогообложение и кредит
Маркетинг
Экономика (профилизация «Экономика и инновационное развитие бизнеса»)
«Бухгалтерский учет, анализ и аудит»

Аспирантура:
Финансы, денежное обращение и кредит (экономические науки)

Инженерный факультет

ул.Куликова,27, г.Пинск
(учебный корпус №2).
Проезд автобусами 2,4,5,12,13
до остановки «Концертный зал»
Тел: +375 165 65 97 37
Факс: +375 165 65 31 72
E-mail: box@polessu.by

Общее высшее образование:
Информационные системы и технологии
Водные биоресурсы и аквакультура
Ландшафтное проектирование и строительство

Магистратура:
Экономика (профилизация «Управление проектами»)
Производство продуктов питания животного сырья

Аспирантура:
Рыбное хозяйство и аквакультура (сельскохозяйственные науки)

Биотехнологический факультет

ул. Пушкина, 4, г.Пинск
(учебный корпус №3).
Проезд автобусами 2,4,5,12,13
до остановки «Концертный зал»
Тел: +375 165 31 08 64
Факс: +375 165 31 08 30
E-mail: cheshchevik.v@polessu.by

Общее высшее образование:
Биология
Биотехнология
Биохимия

Магистратура:
Микробиология

Аспирантура:
Биотехнология (в том числе бионанотехнологии) (биологические и сельскохозяйственные науки)

Факультет организации здорового образа жизни

ул. Пушкина, 4 г. Пинск
(учебный корпус №3);
Проезд автобусами 2,5,12,13
до остановки «Концертный зал»
Тел.:+375 165 31 08 10
Факс:+375 165 31 08 16
E-mail:marinich.t@polessu.by

Общее высшее образование:
Физическая культура (Профилизации: Оздоровительная физическая культура; Адаптивная физическая культура; Лечебная физическая культура; Физическая культура дошкольников)
Физическая реабилитация и эрготерапия (Профилизации: Физическая реабилитация; Эрготерапия)
Тренерская деятельность (с указанием вида спорта)

Магистратура:
Физическая культура и спорт

Аспирантура:
Теория и методика физического воспитания, спортивной тренировки, оздоровительной и адаптивной физической культуры
(педагогические науки)

Докторантура:
Теория и методика физического воспитания, спортивной тренировки, оздоровительной и адаптивной физической культуры
(педагогические науки)

Факультет дополнительного образования

ул. Пушкина, 4,
(учебный корпус №3, к.3725, к.3723)
Проезд автобусами 2,5,12,13
до остановки
«Концертный зал»
Тел:+375 165 31 08 55, 31 08 42
E-mail: prigodich.i@polessu.by

Обучающие курсы для студентов
Курсы повышения квалификации
Довузовская подготовка
Стажировка
Переподготовка
Банковское дело
Деловое администрирование
Налоги и налогообложение
Современный иностранный язык (внешнеэкономическая деятельность)
Финансы
Тренерская работа (с указанием вида спорта)
Бухгалтерсий учет и контроль предпринимательской деятельности
Туроператорская и турагентская деятельность
Программное обеспечение информационных систем
Интернет-маркетинг

Спортивный комплекс *ул. Иркутско-Пинской дивизии, 46, г. Пинск, 225710, Тел.:+375 165 37 93 73*
Учебно-медицинский центр *ул. Иркутско-Пинской дивизии, 46, г. Пинск, 225710, Тел.:+375 165 37 93 75; +375 29 695 80 04*
Научно-исследовательскаяя лаборатория лонгитудинальных исследований *ул. Пушкина, 4, г. Пинск, 225710, учебный корпус №3, Тел.:+375 165 31 08 85*

«УниВестник»
Основатель — ПолесГУ
Ответственный за выпуск — Шестакова К.В.
Дизайн и компьютерная верстка - Шестакова К.В.

Отпечатано на ризографе в редакционно-издательском отделе учреждения образования «Полесский государственный университет», ул. Днепровской флотилии, 23, г.Пинск

Официальный сайт
polessu.by